



Av. Club de Golf esquina Av. Jorge Jiménez Cantú, Condominio "Parque Vallescondido"
Fraccionamiento Vallescondido, Atizapán de Zaragoza, Estado de México, C.P. 52937.



Casa en Condominio de 999 m2 de terreno y 413.27 m2 de construcción, 3 recámaras, vestidor, jacuzzi, sala de televisión, despacho, 5.5 baños, estancia - comedor, recibidor, cocina, desayunador, despensa, cuarto de lavado, cuarto de servicio, bodega, closet de blancos, jardín, patio, 20 años antigüedad. Valor comercial: \$16,000,000.00 pesos. Entrega 10 a 12 meses.

Servicios Prof.	\$750,000.00
Precio de Cesión	\$6,200,000.00
PRECIO TOTAL	\$6,950,000.00

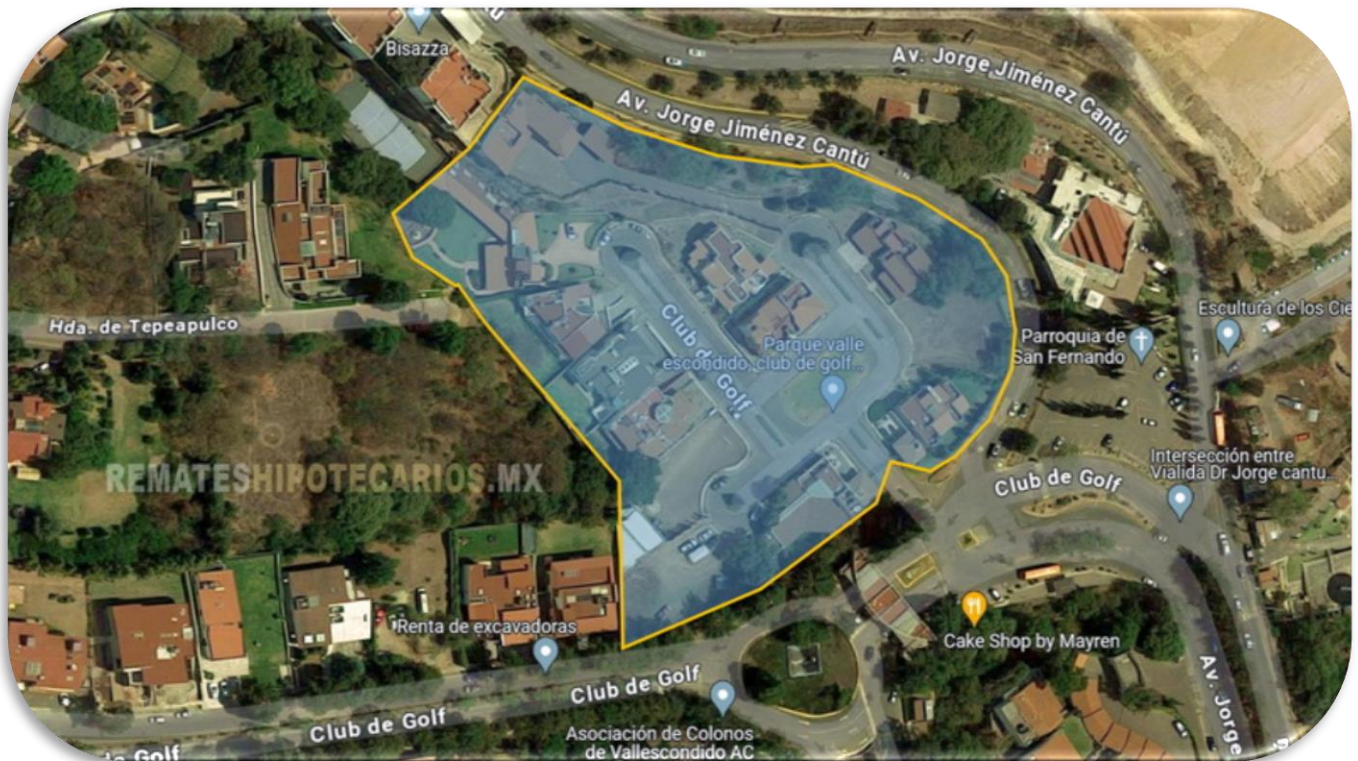

Pago directo al banco • Inmuebles hasta 70% debajo de su valor real
55 5989-7315 y 56 3541-1424
WWW.REMATESHIPOTECARIOS.MX