CIRCUITO ALTOS JURIQUILLA 1221, FRACC. ALTOS JURIQUILLA CONDOMINIO RAJU GARDEN TOWERS, QUERÉTARO, 76230.

Depto. en piso 7 de 166 m2 de construcción más 40 m2 de terraza privada. TOTAL: 206 m2 de área privativa. 3 recámaras con baño privado, vestidor, 3.5 baños, estancia - comedor, cocina, sala de televisión o family, cuarto de lavado, bodega, terraza con preciosa vista panorámica, 2 estacionamientos. Antigüedad 6 años. Amenidades: Alberca, asoleadero, huerto, gimnasio, salón de usos múltiples, cancha de tenis, terraza y áreas de convivencia familiar con asadores y juegos infantiles, elevador. Cuota de mantenimiento mensual: $2,500.00 pesos. Adjudicado. Desocupado (llave en mano). Entrega inmediata.

PRECIO DE VENTA:
$5,750,000.00 MXN

NO SE ADMITEN CRÉDITOS HIPOTECARIOS
SOLO PAGO DE CONTADO CON RECURSOS PROPIOS
CESIÓN DE DERECHOS ANTE NOTARIO PÚBLICO
ENTREGA INMEDIATA SALIENDO DE LA NOTARÍA
PAGO DIRECTO AL BANCO TITULAR DE LOS DERECHOS
REVISIÓN DE EXPEDIENTE JURÍDICO SIN ANTICIPOS

WWW.REMATESHIPOTECARIOS.MX

56 6273-4418
56 3541-1424

REMATESHIPOTECARIOS.MX

REMATESHIPOTECARIOS.MX

REMATESHIPOTECARIOS.MX

REMATESHIPOTECARIOS.MX

REMATESHIPOTECARIOS.MX

REMATESHIPOTECARIOS.MX

REMATESHIPOTECARIOS.MX

REMATESHIPOTECARIOS.MX

REMATESHIPOTECARIOS.MX

REMATESHIPOTECARIOS.MX

FORCE
FORCE
REMATESHIPOTECARIOS.MX

REMATESHIPOTECARIOS.MX

REMATESHIPOTECARIOS.MX

REMATESHIPOTECARIOS.MX

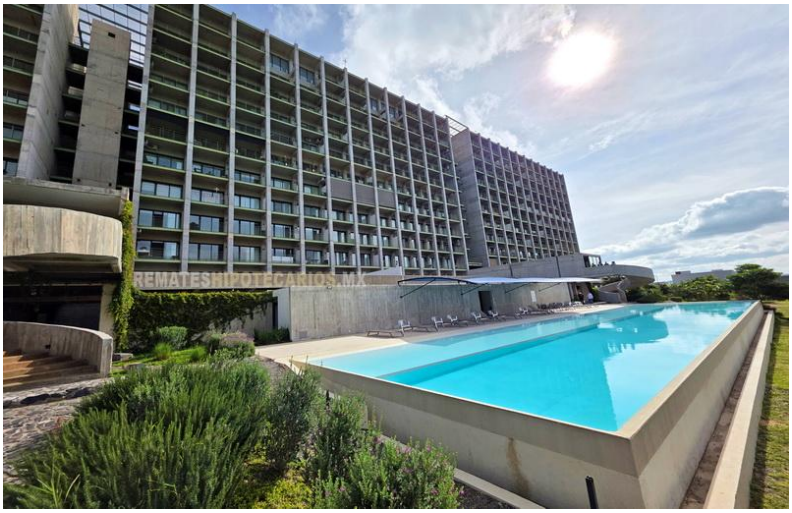
REMATESHIPOTECARIOS.MX

REMATESHIPOTECARIOS.MX

REMATESHIPOTECARIOS.MX

REMATESHIPOTECARIOS.MX

REMATESHIPOTECARIOS.MX

REMATESHIPOTECARIOS.MX

REMATESHIPOTECARIOS.MX

REMATESHIPOTECARIOS.MX

REMATESHIPOTECARIOS.MX

REMATESHIPOTECARIOS.MX

REMATESHIPOTECARIOS.MX

REMATESHIPOTECARIOS.MX

REMATESHIPOTECARIOS.MX

REMATESHIPOTECARIOS.MX

REMATESHIPOTECARIOS.MX

REMATESHIPOTECARIOS.MX

REMATESHIPOTECARIOS.MX

REMATESHIPOTECARIOS.MX

REMATESHIPOTECARIOS.MX

REMATESHIPOTECARIOS.MX

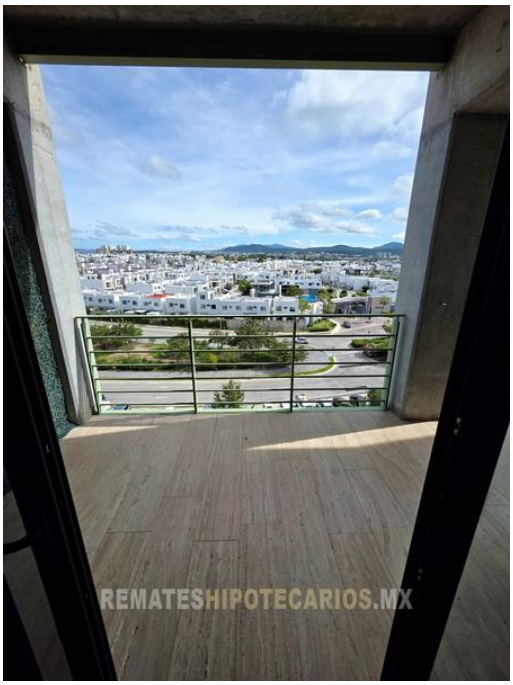
REMATESHIPOTECARIOS.MX

REMATESHIPOTECARIOS.MX

REMATESHIPOTECARIOS.MX

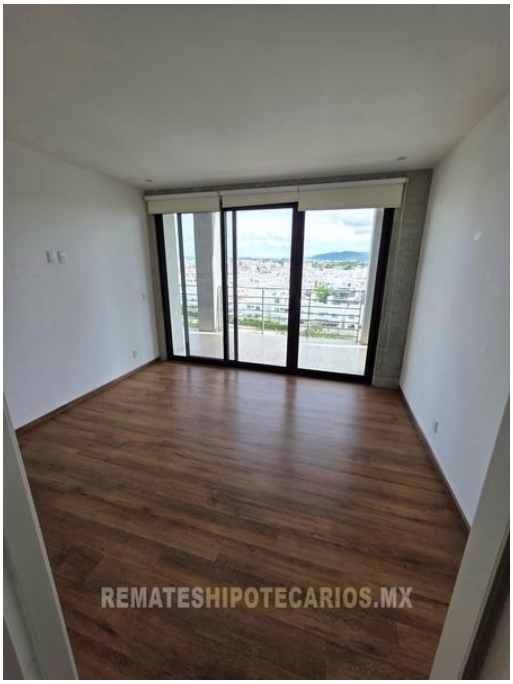
REMATESHIPOTECARIOS.MX

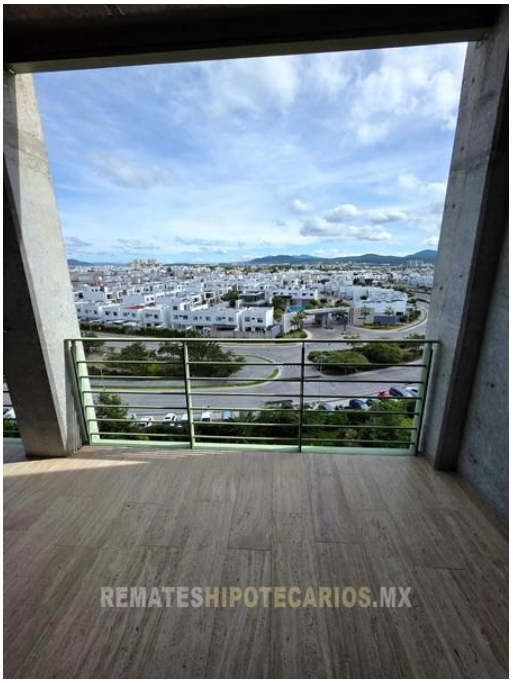
REMATESHIPOTECARIOS.MX

REMATESHIPOTECARIOS.MX

REMATESHIPOTECARIOS.MX

REMATESHIPOTECARIOS.MX
REMATESHIPOTECARIOS.MX

REMATESHIPOTECARIOS.MX

REMATESHIPOTECARIOS.MX

REMATESHIPOTECARIOS.MX

REMATESHIPOTECARIOS.MX
REMATESHIPOTECARIOS.MX

REMATESHIPOTECARIOS.MX

REMATESHIPOTECARIOS.MX

REMATESHIPOTECARIOS.MX

REMATESHIPOTECARIOS.MX

REMATESHIPOTECARIOS.MX

REMATESHIPOTECARIOS.MX

REMATESHIPOTECARIOS.MX

REMATESHIPOTECARIOS.MX

REMATESHIPOTECARIOS.MX

REMATESHIPOTECARIOS.MX

REMATESHIPOTECARIOS.MX

DESOCUPADO • ENTREGA INMEDIATA

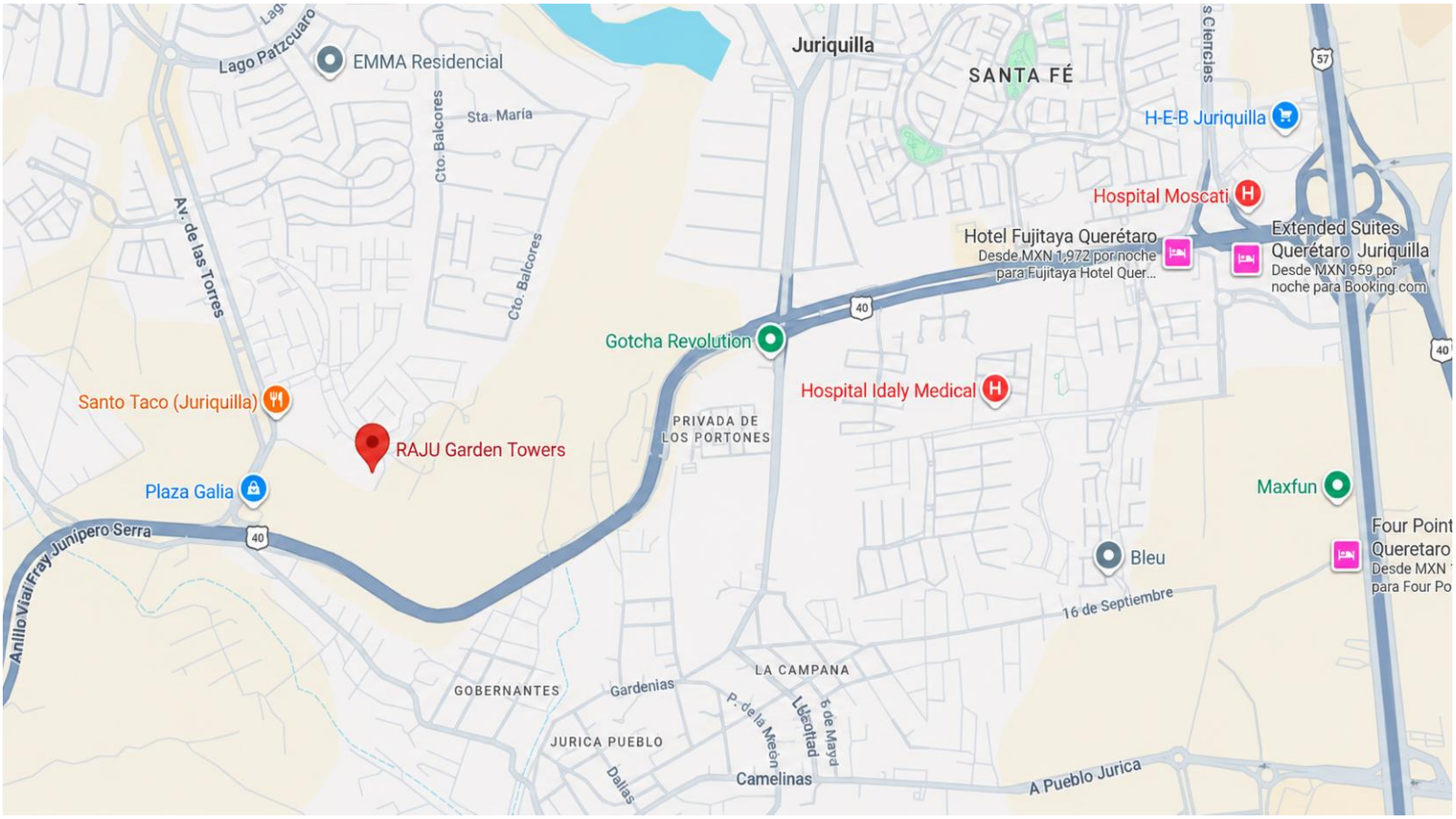

Los remates bancarios son las propiedades que los bancos recuperan de personas y empresas que no pagaron su crédito hipotecario.

Los inmuebles no se pueden ver por dentro ya que la mayoría siguen habitados y tampoco se pueden adquirir mediante créditos hipotecarios, únicamente con recursos propios.

El tiempo de entrega depende del avance jurídico de cada asunto.

También tenemos inmuebles Adjudicados y desocupados de entrega inmediata (llave en mano), esos si se pueden conocer antes de comprarse.

Invertir en remates hipotecarios es un negocio totalmente seguro ya que la compra y el pago se hacen directamente al banco y el banco siempre gana (es un juicio ganado).

Nosotros nos encargamos de terminar el juicio, tomar posesión del inmueble y entregarlo desocupado y listo para escriturar (subsanado jurídicamente).

Los precios de remate ya incluyen gastos jurídicos, honorarios del despacho y comisiones. **NO** incluyen gastos de ejecución o lanzamiento (desalojo), avalúo, certificados, estado de cuenta, publicación de edictos ni gastos notariales. Servicios profesionales no incluyen IVA.

Adicional al precio de remate, contemplar gastos de escrituración (del 7% al 9% aprox. sobre el valor avalúo dependiendo de la entidad), impuestos, adeudos que pudiera tener (luz, agua, predial o mantenimiento condominal), cesión de derechos ante notario ($17,000.00 a 26,000.00 pesos aprox.), Traslados de dominio y darle mantenimiento al inmueble si es que lo requiere.

Solicita catálogo vía whatsapp o una cita en nuestras oficinas.

Guía para invertir en remates hipotecarios.

VENTAS: 56 3541-1424 Y 56 6273-4418.

PROCESO DE COMPRA

1. **Firmar acuerdo de no divulgación y confidencialidad (NDA) con $12,000.00 pesos (Doce mil pesos 00/100 M.N.)** IVA incluido para revisar físicamente el expediente jurídico en juzgados, solicitar el certificado de libertad de gravamen actualizado en el registro público de la propiedad, realizar una búsqueda e investigación nacional de la actividad judicial de los últimos 10 años del deudor / demandado y con esa información elaborar un análisis jurídico y poder emitir un dictamen jurídico y legal de viabilidad del inmueble de tu interés.

2. **Entrega de Generales del Cliente Inversionista;** Identificación oficial vigente (ambos lados), comprobante de domicilio reciente (de preferencia a nombre del cliente), acta de nacimiento, CURP, formato de generales y Cédula de Identificación Fiscal (la podemos tramitar nosotros por $170 pesos). Se envían al correo ventas@remateshipotecarios.mx y contacto@myrealestate.com.mx

   IMPORTANTE: (NO SE PUEDE REGISTRAR AL CLIENTE COMO INVERSIONISTA SI FALTA ALGÚN DOCUMENTO).

3. Ingresar al banco una propuesta formal de compra por los derechos a nombre del cliente / inversionista.

4. Una vez que el banco admita y autorice la compra, pagar el MONTO TOTAL aceptado a una cuenta concentradora del banco titular de los derechos para proceder a la firma de la cesión de derechos (entrega jurídica) ante fedatario público designado por el banco. Mientras no se pague el precio total de cesión al banco, no puede hacer la cesión de derechos.

5. Firmar contrato de servicios profesionales con el despacho y pagar el 50% del monto total de honorarios antes de la firma de la cesión de derechos en la notaría.

6. Presentarse en la notaría en la fecha y hora acordada para firmar la escritura de cesión de derechos a favor del inversionista. El inversionista tiene que llevar de $17,000.00 a $26,000.00 pesos en efectivo para pagarle al notario (más IVA en caso de requerir factura por parte del notario).

7. Ahí mismo en la notaría. Pagar el 50% restante de los Servicios Legales del despacho (Honorarios) para que el despacho pueda continuar con el proceso judicial hasta lograr la adjudicación y toma de posesión del inmueble, venderlo a algún tercero o cobrar la deuda total.

8. Una vez que la cesión de derechos esté a tu favor, se firma una autorización o mandato judicial de representación para que nuestros abogados se encarguen de terminar el juicio y hacer el desalojo y recuperar el inmueble.

A partir de este momento el cliente se reconoce como legítimo propietario de los derechos de cobro con garantía hipotecaria o propiedad ante el juzgado.

Todos los cheques CERTIFICADOS a nombre de:
CIO LEGAL AND FINANCIAL ARMOR S. DE R.L. DE C.V.
BANCO: BANORTE: CUENTA: 025-308-1872
CLABE INTERBANCARIA: 0721-8000-2530-8187-28
RFC: CLF210526-SU9 Monto: **$12,000.00 pesos.**
Favor de enviar comprobante de pago vía WhatsApp

56 3541-1424 y 56 6273-4418
ventas@remateshipotecarios.mx

WWW.REMATESHIPOTECARIOS.MX

remateshipotecarioscdmx

remateshipotecariosmx

LIC. PABLO SÁNCHEZ

MY REAL ESTATE

REMATES BANCARIOS

56 6273-4418
56 3541-1424

www.remateshipotecarios.mx

www.myrealestate.com.mx

División del Norte 3520 Int. 2B
Colonia Xotepingo, Alcaldía Coyoacán

- REMATES HIPOTECARIOS
- CESIONES DE DERECHOS
- DERECHOS FIDEICOMISARIOS
- INMUEBLES ADJUDICADOS
- COMPRAVENTA TRADICIONAL
- INMUEBLES DE RECUPERACIÓN BANCARIA DESOCUPADOS

rematesshipotecariosmx

rematesshipotecarios.mx

rematesshipotecarioscdmx

WWW.REMATESHIPOTECARIOS.MX

¡SÍGUENOS EN NUESTRAS REDES!

PARA CONOCER LAS OPORTUNIDADES DE REMATE BANCARIO QUE LLEGAN DIARIAMENTE A NUESTRO INVENTARIO

REMATESHIPOTECARIOS.MX

REMATESHIPOTECARIOSMX

REMATESHIPOTECARIOSCDMX

WWW.REMATESHIPOTECARIOS.MX

56 6273-4418
56 3541-1424

SÍGUENOS EN NUESTRAS REDES SOCIALES Y

¡DALE LIKE!

https://www.facebook.com/remateshipotecarioscdmx

https://www.instagram.com/remateshipotecariosmx

https://www.tiktok.com/@remateshipotecarios.mx

https://remateshipotecarios.mx/